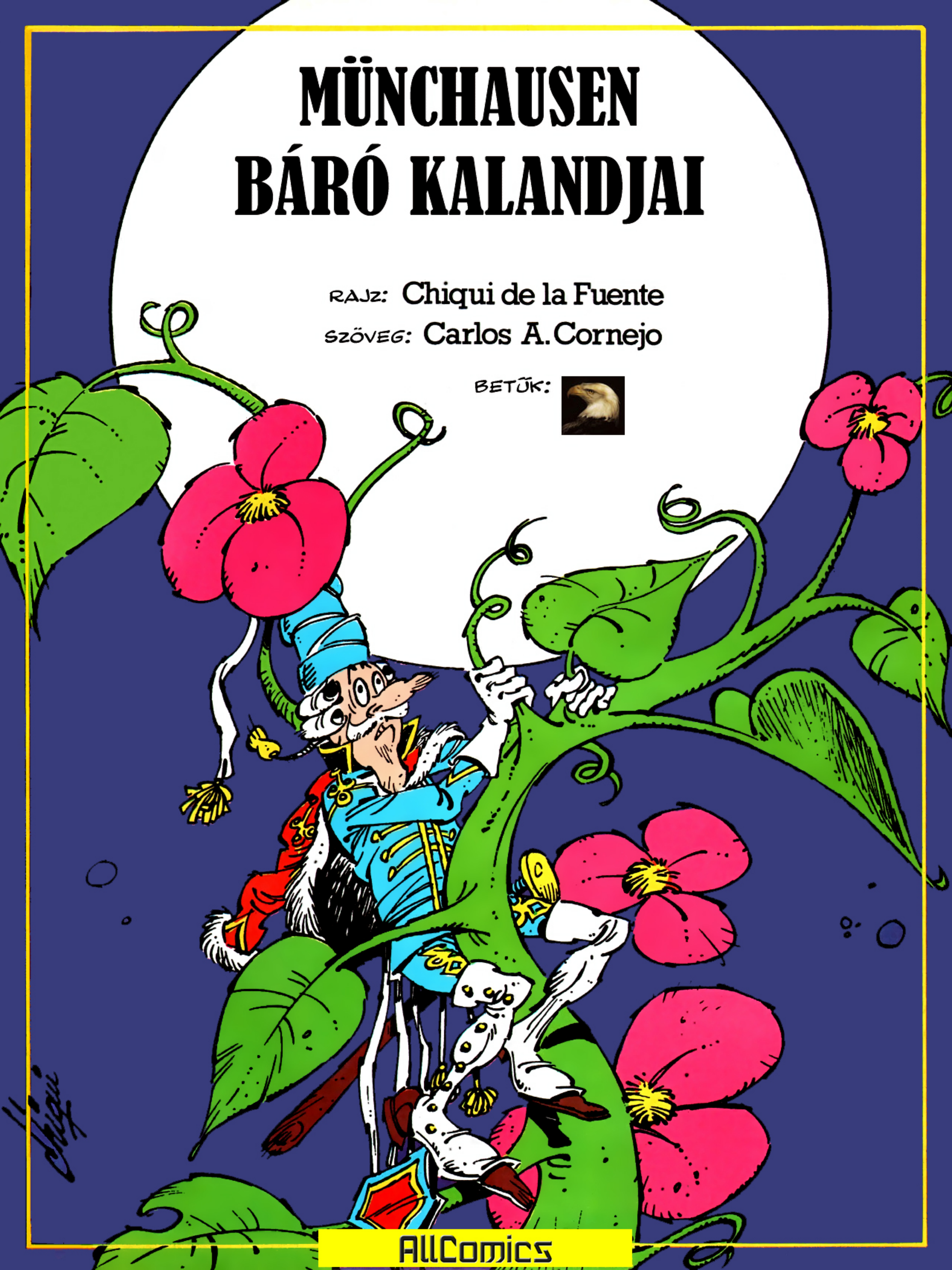
MÜNCHAUSEN
BÁRÓ KALANDJAI
RAJZ: Chiqui de la Fuente
SZÖVEG: Carlos A. Cornejo
BETŰK:
AllComics

A HAZUDÓS MÜNCHAUSEN

MÜNCHAUSEN BÁRÓ NEM KITALÁLT SZEMÉLY, MINT A CSIZMÁS KANDÚR, VAGY SZINDBÁD. AZ OROSZ SEREGBEN SZOLGÁLT TISZT-KÉNT, S HARCOLT A TÖRÖKÖK ELLEN IS. EZ A NAGYOT MONDÓ, DICSEKVŐ SZÁJHŐS 1720-1797-IG ÉLT. LEGENDÁS ALAKKÁ, KÜLÖNÖS TÖRTÉNETEK HŐSÉVÉ VÁLT.

Photo : Roger-Viollet.

UTAZÁS A HOLDRA
VÉGRE ELMEGY EZ A KELLEMETLEN MÜNCHAUSEN! DALRA FAKADOK ÖRÖMÖMBEN.
"Ó HOLD, SZÉP CSILLAG, MIÉRT VAN BENNED ANNYI CSILLOGÓ SZEMCSE?..."
COPYRIGHT © 1977
VISSZAJÖVÖK, ITT FELVILÁGOSÍTÁSRA VAN SZÜKSÉG.
MEGMONDJAM, MIÉRT VAN AZ A SOK CSILLOGÓ SZEMCSE A HOLDON?
ÉN JÁRTAM ÁM A HOLDON. GONDOLJÁK EL...
KOCSMÁROS!
EGY SÖRT!

GRRR!
TOLAKODÓ ALAK!
NOS, TEHÁT...
EZ MEGINT HÁROM ÓRA LESZ!
MÁS DALT KELLETT VOLNA ÉNEKELNEM!
AZ ELSŐ UTAZÁSOM A HOLDRA A BÖRTÖNBEN KEZDŐDÖTT...
ÉN, A NAGY MÜNCHAUSEN BÁRÓ EBBEN A BÜDÖS ODÚBAN... MEGALÁZÓ...
© COPYRIGHT Chiqui 1977
TOC! TOC!
A PARANCS-NOKHOZ! FUTÓ-LÉPÉSBEN!
A FALAT MAGAMMAL VIGYEM?

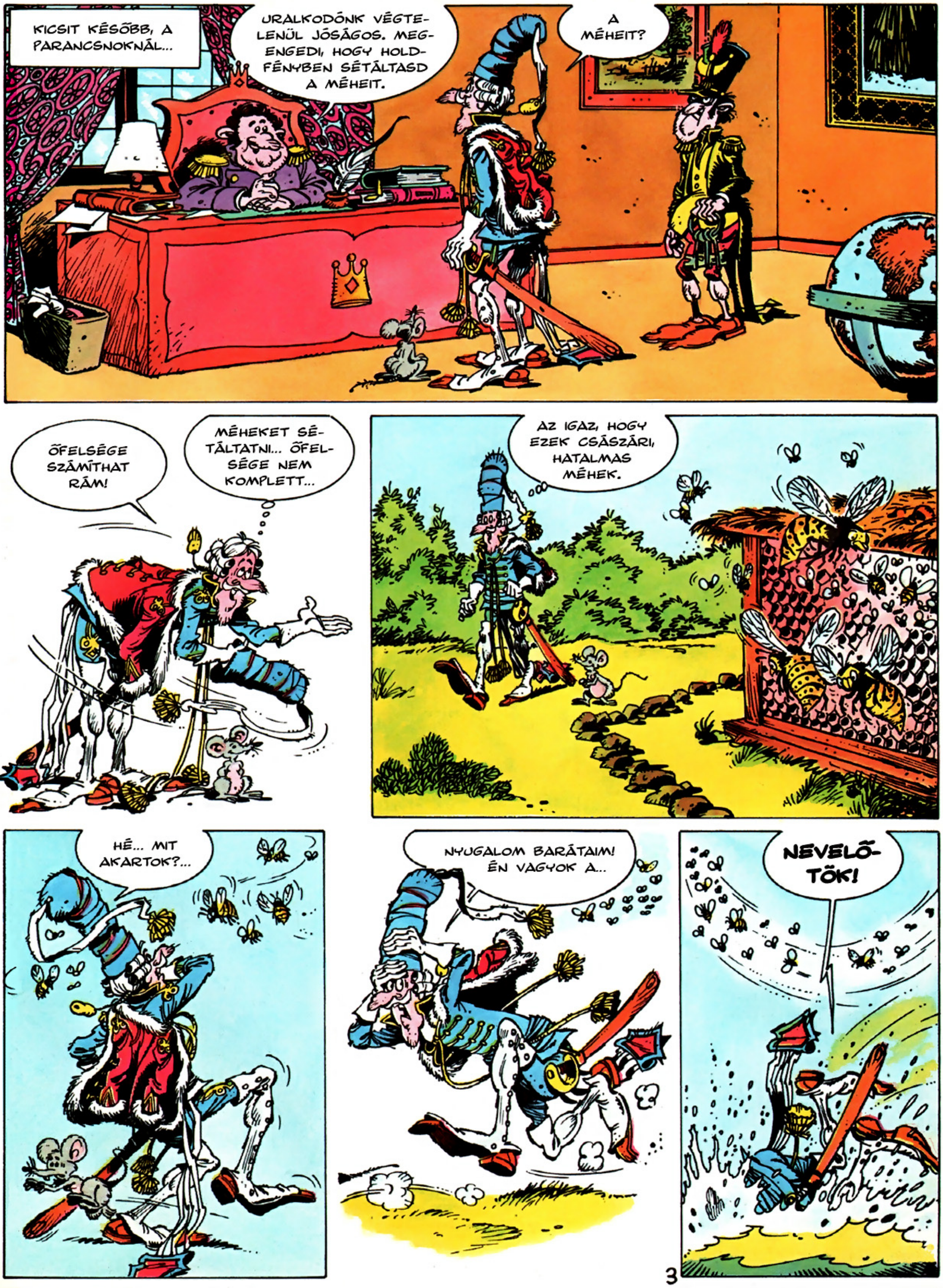
KICSIT KÉSŐBB, A PARANCSNOKNÁL...
URALKODÓNK VÉGTELENÜL JÓSÁGOS. MEGENGEDI, HOGY HOLDFÉNYBEN SÉTÁLTASD A MÉHEIT.
A MÉHEIT?
ŐFELSÉGE SZÁMÍTHAT RÁM!
MÉHEKET SÉTÁLTATNI... ŐFELSÉGE NEM KOMPLETT...
AZ IGAZ, HOGY EZEK CSÁSZÁRI, HATALMAS MÉHEK.
HÉ... MIT AKARTOK?...
NYUGALOM BARÁTAIM! ÉN VAGYOK A...
NEVELŐTÖK!

MEGIJESZTETTETEK HUNCUTOK! AZ A FELADATOM, HOGY SÉTÁLNI VIGYE-LEK BENNETE-KET A HOLD-FÉNYBEN.
EGY MEDVE. MIT AKAR EZ A MÉHEIMTŐL?
DE BÁRÓ, NEM IS ÉL MEDVE A MI ORSZÁ-GUNKBAN.
TUDOM-TUDOM. ÉN ÖLTEM MEG AZ UTOLSÓT IS.
TŰNÉS INNEN MEDVUCI!
BÁTRAN MAGAMRA TERELTEM A SZÖRNYETEG FIGYELMÉT, MIALATT A MÉHEK ELBÚJTAK.

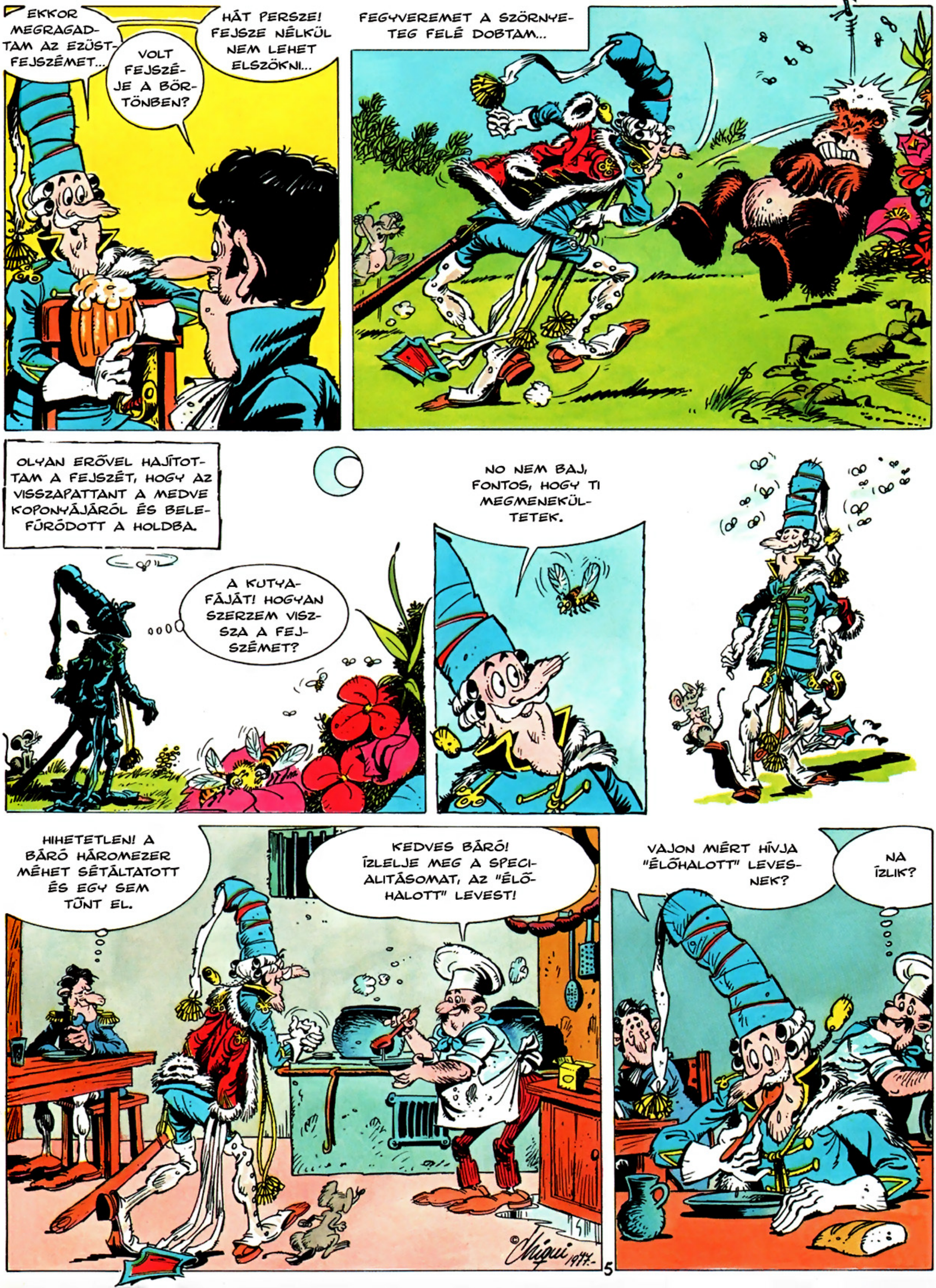
EKKOR MEGRAGADTAM AZ EZÜSTFEJSZÉMET...
VOLT FEJSZÉJE A BÖRTÖNBEN?
HÁT PERSZE! FEJSZE NÉLKÜL NEM LEHET ELSZÖKNI...
FEGYVEREMET A SZÖRNYETEG FELÉ DOBTAM...
OLYAN ERŐVEL HAJÍTOTTAM A FEJSZÉT, HOGY AZ VISSZAPATTANT A MEDVE KOPONYÁJÁRÓL ÉS BELEFÚRÓDOTT A HOLDBA.
A KUTYAFÁJÁT! HOGYAN SZERZEM VISSZA A FEJSZÉMET?
NO NEM BAJ, FONTOS, HOGY TI MEGMENEKÜLTETEK.
HIHETETLEN! A BÁRÓ HÁROMEZER MÉHET SÉTÁLTATOTT ÉS EGY SEM TŰNT EL.
KEDVES BÁRÓ! ÍZLELJE MEG A SPECIALITÁSOMAT, AZ "ÉLŐHALOTT" LEVEST!
VAJON MIÉRT HÍVJA "ÉLŐHALOTT" LEVESNEK?
NA ÍZLIK?
© Migui 1977

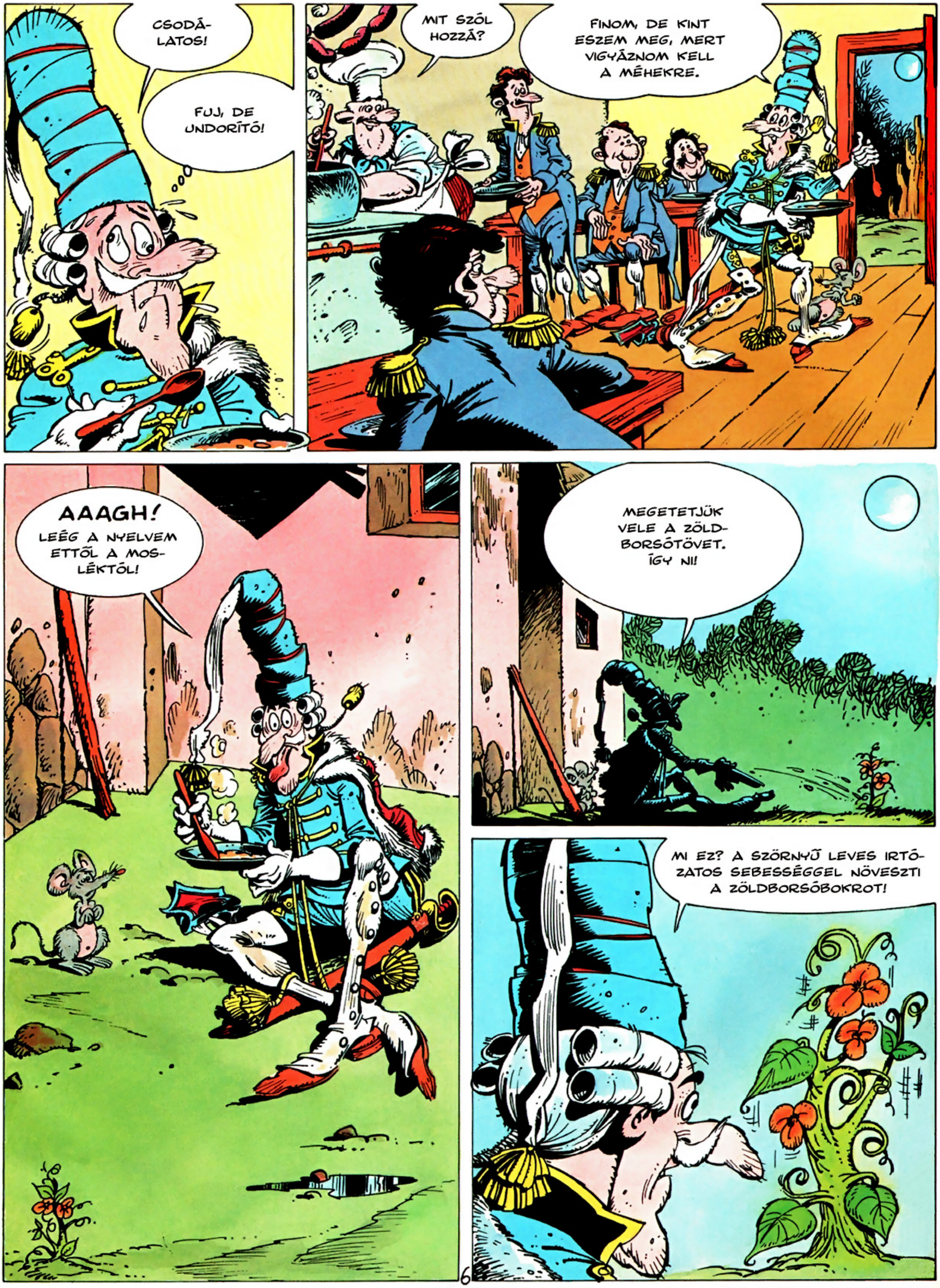
CSODÁ-
LATOS!
FUJ, DE
UNDORÍTÓ!
MIT SZÓL
HOZZÁ?
FINOM, DE KINT
ESZEM MEG, MERT
VIGYÁZNOM KELL
A MÉHEKRE.
AAAGH!
LEÉG A NYELVEM
ETTŐL A MOS-
LÉKTÓL!
MEGETETJÜK
VELE A ZÖLD-
BORSÓTÖVET.
ÍGY NI!
MI EZ? A SZÖRNYŰ LEVES IRTÓ-
ZATOS SEBESSÉGGEL NÖVESZTI
A ZÖLDBORSÓBOKROT!

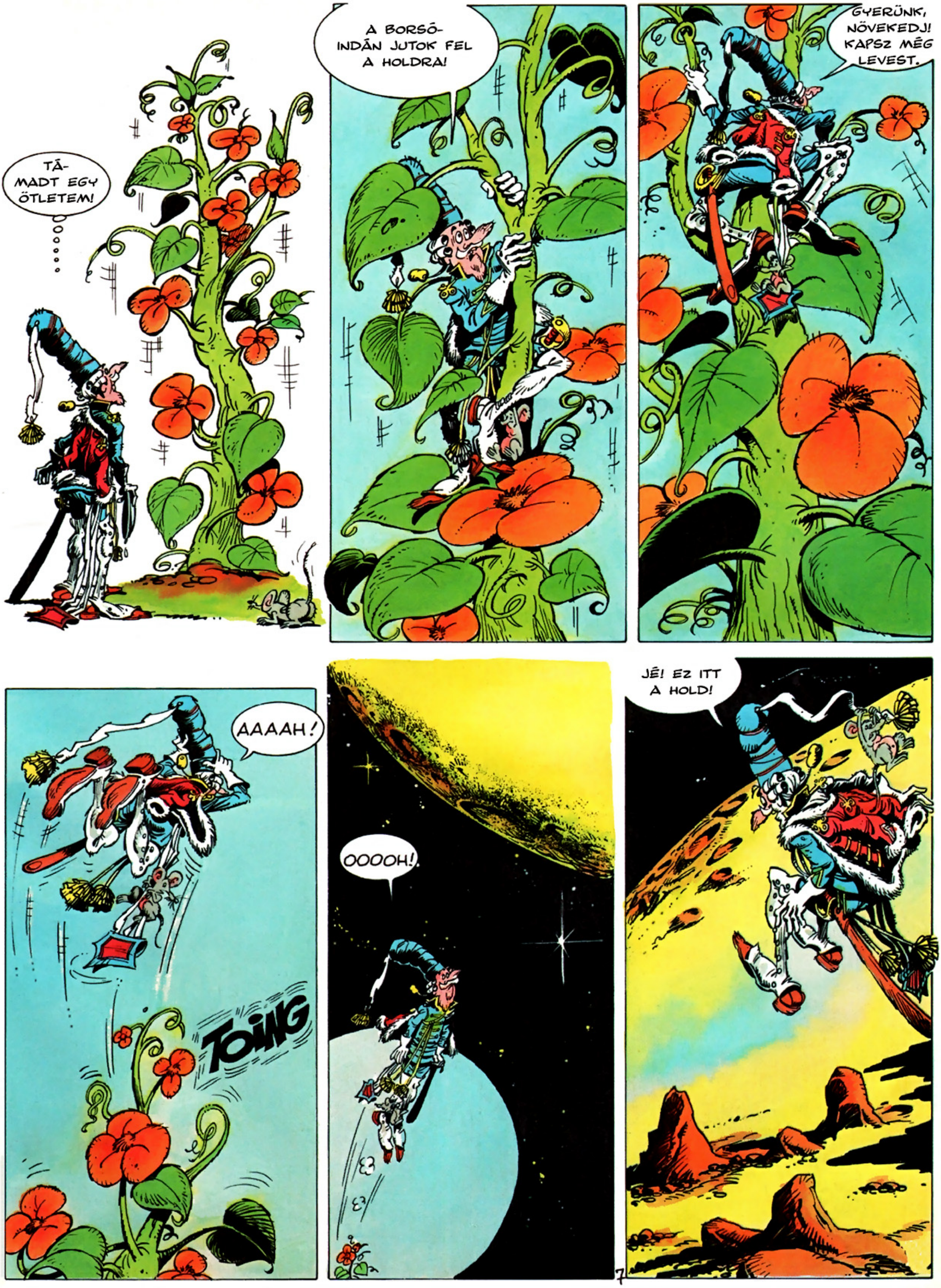
TÁ-MADT EGY ÖTLETEM!
A BORSÓ-INDÁN JUTOK FEL A HOLDRA!
GYERÜNK, NÖVEKEDJ! KAPSZ MÉG LEVEST.
AAAAH!
TOING
OOOOH!
JÉ! EZ ITT A HOLD!

ÉN VAGYOK AZ ELSŐ EMBER, AKI A HOLDRA TETTE A LÁBÁT!
BÁR EZ NEM A LÁBAM VOLT...
NAGY LÉPÉS EZ AZ EMBERISÉG SZÁMÁRA.
HOL LEHET A HŰSÉGES EZÜSTFEJSZÉM?
DE HISZEN EZEK LÁBNYOMOK!
HA! HA! HA! FELESLEGES IZGULNOM, EZEK AZ ÉN LÁBNYOMAIM!
8

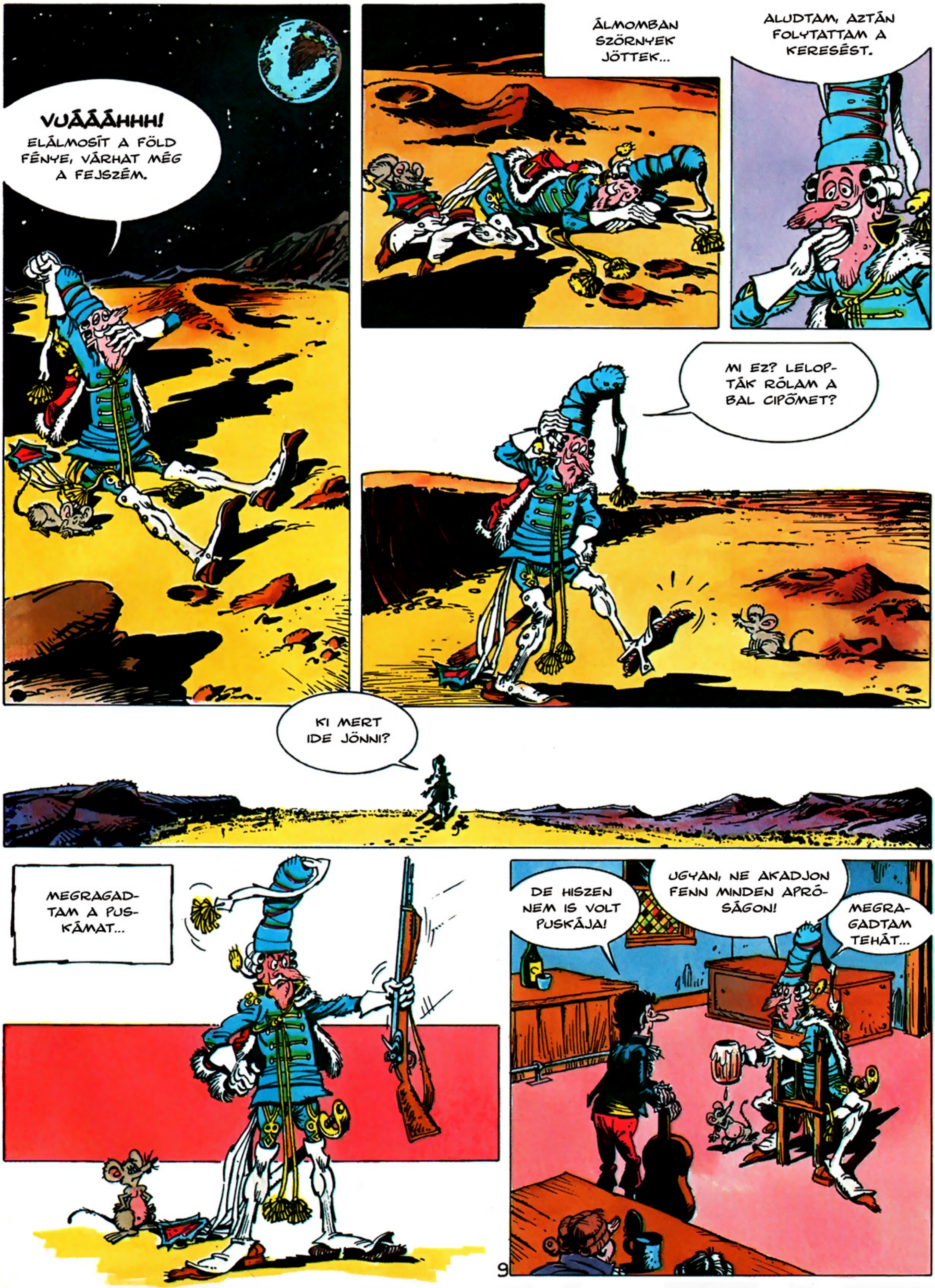
VUÁÁÁHHH!
ELÁLMOSÍT A FÖLD FÉNYE, VÁRHAT MÉG A FEJSZÉM.
ÁLMOMBAN SZÖRNYEK JÖTTEK...
ALUDTAM, AZTÁN FOLYTATTAM A KERESÉST.
MI EZ? LELOP-TÁK RÓLAM A BAL CIPŐMET?
KI MERT IDE JÖNNI?
MEGRAGAD-TAM A PUS-KÁMAT...
DE HISZEN NEM IS VOLT PUSKÁJA!
UGYAN, NE AKADJON FENN MINDEN APRÓ-SÁGON!
MEGRA-GADTAM TEHÁT...

BELESZÚRTAM A TALAJBA, HOGY TÁJÉKOZÓDÁSI PONTKÉNT SZOLGÁLJON.
HMM! VALAMI ZAJ!
ELLOPTÁK A PUSKÁMAT IS!
KÜLÖNÖS! KÜLÖNÖS!
LÁBNYOMOK! EGY BAL CIPŐ NYOMAI!
NEKEM PEDIG CSAK A JOBB CIPŐM VAN MEG!

TEHÁT A BAL CIPŐMBEN VALAKI MÁS JÁR, NEM ÉN.
AZ ÖRDÖG VIGYE EL! MOST A KALAPOM TŰNT EL... DE OTT A PUSKÁM!
HÜIK
?!?
GYERE KI, NE HÜLYÉSKEDJ!
PAM
A PUSKA CSAK TÖBB LYUKAT CSINÁLT.
FITTYET HÁNYSZ RÁM? TE BOSZORKÁNY, TE FÜSTOKÁDÓ!
COPYRIGHT © Chiqui 1977.

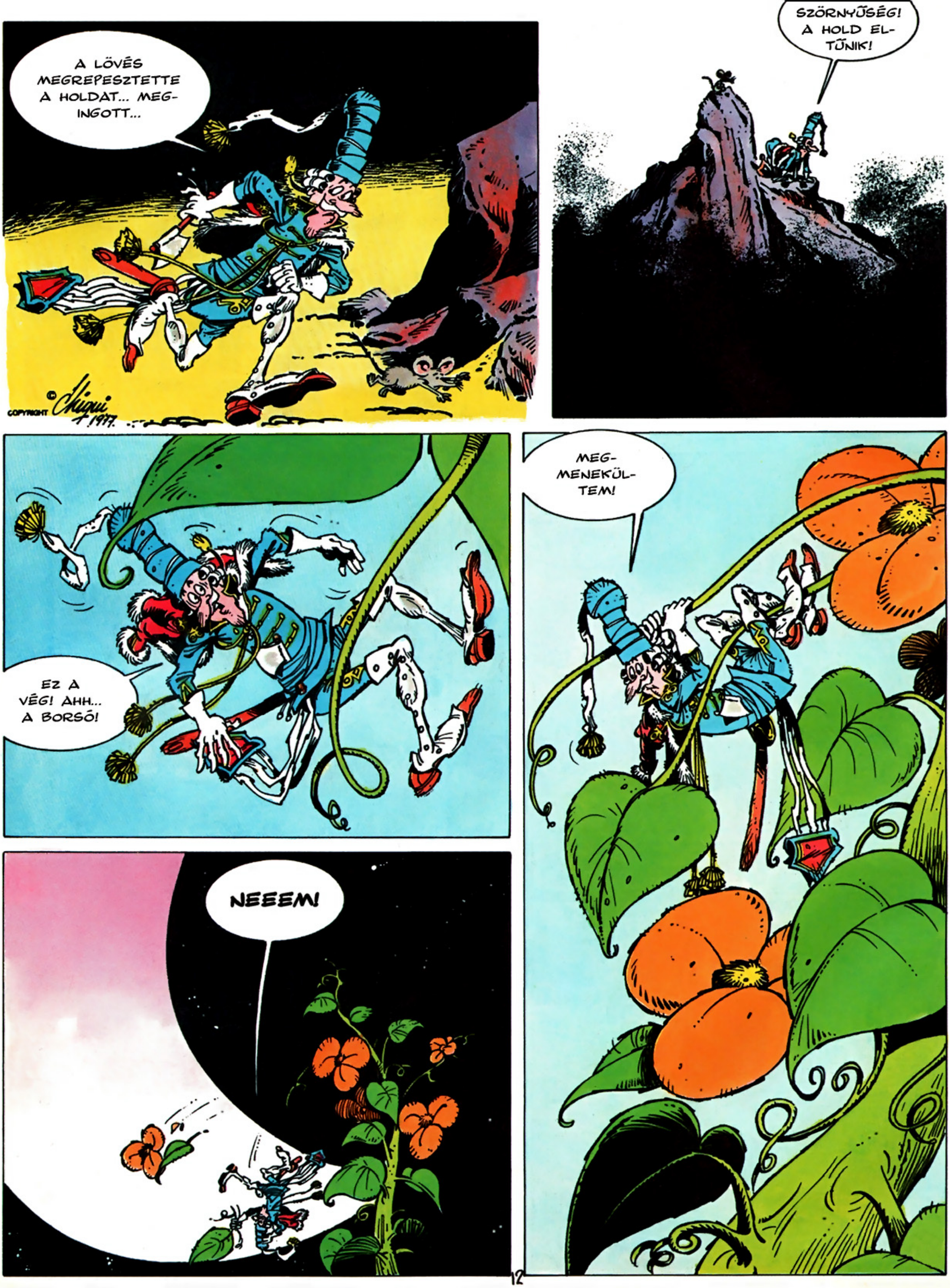
A LÖVÉS MEGREPESZTETTE A HOLDAT... MEG-INGOTT...
COPYRIGHT © Mézières 1977.
SZÖRNYŰSÉG! A HOLD EL-TŰNIK!
EZ A VÉG! AHH... A BORSÓ!
MEG-MENEKÜL-TEM!
NEEEM!

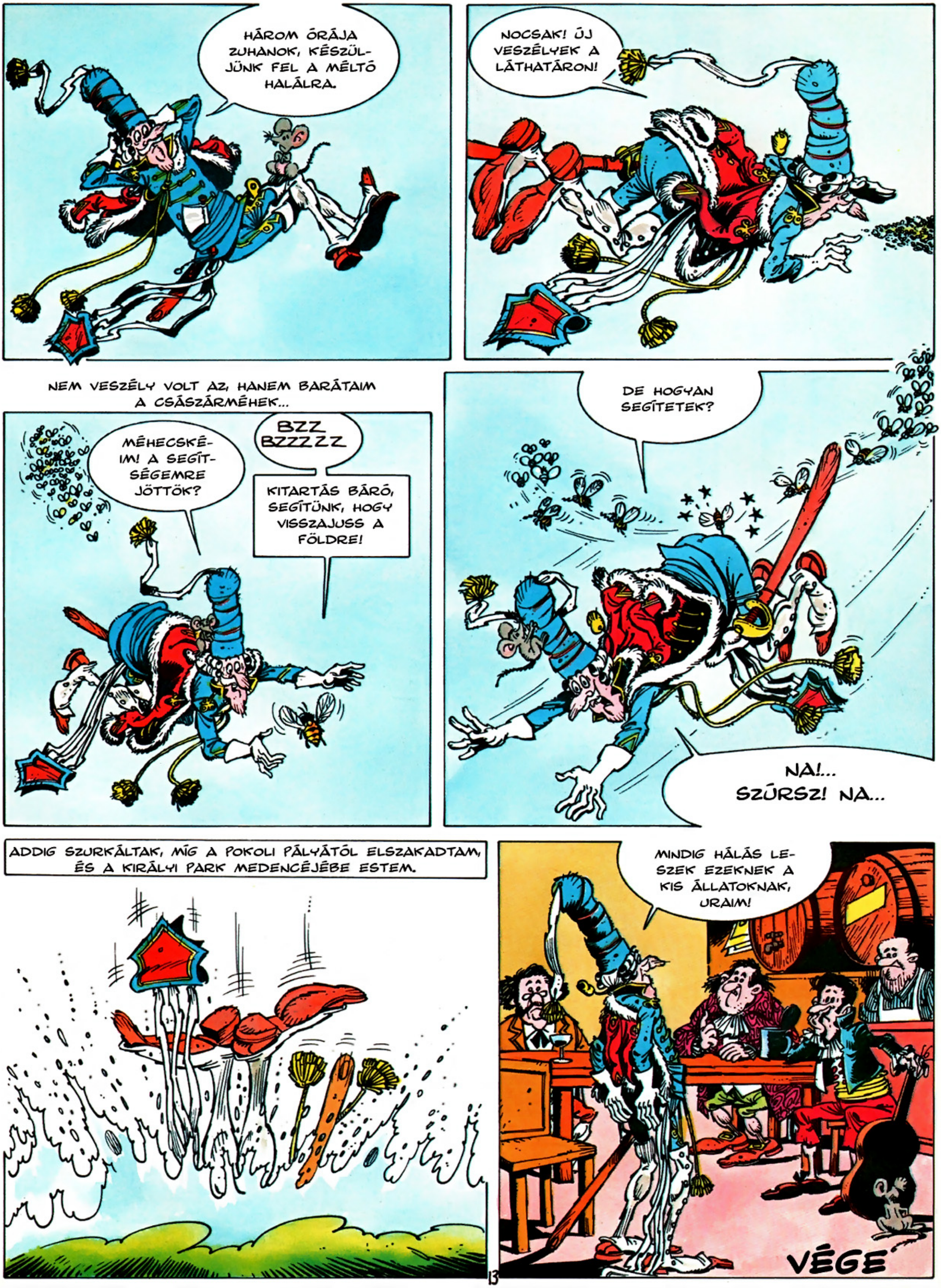
HÁROM ÓRÁJA ZUHANOK, KÉSZÜL-JÜNK FEL A MÉLTÓ HALÁLRA.
NOCSAK! ÚJ VESZÉLYEK A LÁTHATÁRON!
NEM VESZÉLY VOLT AZ, HANEM BARÁTAIM A CSÁSZÁRMÉHEK...
MÉHECSKÉ-IM! A SEGÍT-SÉGEMRE JÖTTÖK?
BZZ BZZZZZ
KITARTÁS BÁRÓ, SEGÍTÜNK, HOGY VISSZAJUSS A FÖLDRE!
DE HOGYAN SEGÍTETEK?
NA!... SZÚRSZ! NA...
ADDIG SZURKÁLTAK, MÍG A POKOLI PÁLYÁTÓL ELSZAKADTAM, ÉS A KIRÁLYI PARK MEDENCÉJÉBE ESTEM.
MINDIG HÁLÁS LE-SZEK EZEKNEK A KIS ÁLLATOKNAK, URAIM!
VÉGE